

ORDEM DOS ADVOGADOS DO BRASIL

SEÇÃO DO PARANÁ

ORGANIZAÇÃO: COMISSÃO DE DIREITO TRIBUTÁRIO

DIREITO TRIBUTÁRIO NAS ESCOLAS

APOIADORES DO PROJETO



Conselho Regional de Contabilidade do Paraná





**PROJETO
PERMANENTE
DE CIDADANIA**





Sumário

- Objetivos;
- Para que servem os tributos?
- Todos nós pagamos tributos?
- Onde encontrar as leis?
- Quais são as espécies tributárias existentes em nosso ordenamento e qual deve ser a destinação da verba arrecadada?
- O impacto dos tributos no bolso dos cidadãos;
- Discriminação de tributos nas Notas Fiscais (Lei nº 12.741/2012);
- Quais as principais formas de utilizar o tributo para o bom funcionamento da sociedade?





Objetivos

- O presente projeto tem como objetivo conscientizar as gerações futuras acerca da importância dos tributos na economia do país, através da demonstração das espécies existentes em nosso ordenamento, bem como a destinação das verbas arrecadadas.



Para que servem os tributos?



- Pagamos tributos para que os governos possam prestar serviços, como por exemplo: saúde, educação e segurança, além de promover benfeitorias sociais de uso comum.

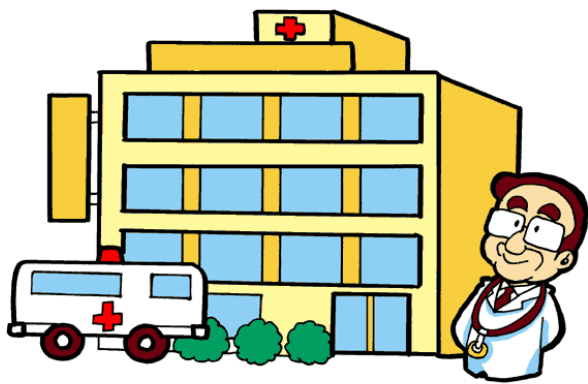

hospital



- O pagamento de tributos é um dos deveres da cidadania.

Todos nós pagamos os tributos? **DIREITO TRIBUTÁRIO NAS ESCOLAS**



- Todas as pessoas pagam tributos, mesmo que de forma indireta. Porém, poucos sabem quanto pagam e como o dinheiro é gasto.

Exemplos:

Tributos: 35,85%



Valor com tributos: **R\$ 500,00**

Valor sem tributos: **R\$ 320,75**

Tributos: 69,04%



Valor com tributos: **R\$ 159,90**

Valor sem tributos: **R\$ 49,51**

Tributos: 72,18%



Valor com tributos: **R\$ 1.500,00**

Valor sem tributos: **R\$ 417,30**

Outros Exemplos



Valor com tributos: **R\$ 1.400,00**

Valor sem tributos: **R\$ 253,96**



Valor com tributos: **R\$ 77,25**

Valor sem tributos: **R\$ 14,28**



Valor com tributos: **R\$ 554,90**

Valor sem tributos: **R\$ 98,12**

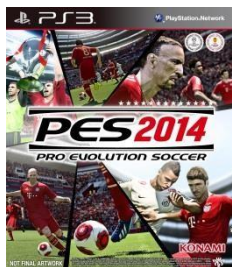

Valor com tributos: **R\$ 84,90**

Valor sem tributos: **R\$ 23,62**

Produtos campeões de carga tributária

Levantamento do IBPT mostra peso dos impostos em produtos

EM PORCENTAGEM

| | PIS | COFINS | ICMS | IPI | Outros | Total |
|----------------------|------|--------|------|-----|--------|-------|
| Cachaça | 1,65 | 7,60 | 25 | 46 | 1,62 | 81,87 |
| Casaco de pele vison | 1,65 | 7,60 | 25 | 40 | 7,61 | 81,86 |
| Vodca | 1,65 | 7,60 | 25 | 38 | 9,27 | 81,52 |
| Cigarro | 1,65 | 7,60 | 18 | 48 | 5,17 | 80,42 |
| Perfume importado | 1,65 | 7,60 | 25 | 42 | 2,18 | 78,43 |
| Caipirinha | 1,65 | 7,60 | 25 | 40 | 2,41 | 76,66 |
| Playstation | 1,65 | 7,60 | 25 | 30 | 7,93 | 72,18 |
| Arma de fogo | 1,65 | 7,60 | 18 | 40 | 4,33 | 71,58 |
| Jogos de videogame | 1,65 | 7,60 | 25 | 32 | 4,93 | 71,18 |
| Maquiagem | 1,65 | 7,60 | 25 | 30 | 4,79 | 69,04 |
| Moto acima de 250 cc | 1,65 | 7,60 | 25 | 28 | 2,40 | 64,65 |
| Chope | 1,65 | 7,60 | 25 | 25 | 2,95 | 62,20 |
| Mesa de bilhar | 1,65 | 7,60 | 25 | 25 | 2,80 | 62,05 |

G1.com.br

Infográfico elaborado em 13/3/2014

Onde Encontrar as Leis?



A legislação tributária do Brasil é imensa. Diariamente, os Diários Oficiais da União, dos Estados e dos Municípios publicam leis, normas, regulamentos, decretos, atos normativos, instruções e outros textos sobre os contribuintes.

Podemos encontrar as leis em diversos sites, como por ex.:

www4.planalto.gov.br/legislacao

- Constituição Federal;
- Código Tributário Nacional (Lei nº 5.172/66);
- Leis Complementares;
- Leis Ordinárias;
- Medidas Provisórias;
- Decretos;



Quais são as espécies **DIREITO TRIBUTÁRIO NAS ESCOLAS**

Tributárias existentes em nosso ordenamento?



- PIS
- COFINS
- PREVIDÊNCIA SOCIAL
- CSSL
- CPMF
- FGTS
- OAB, CRC, CRA, CRM, ETC.
- SISTEMA "S"
- CIDE

Quais são as espécies Tributárias existentes em nosso ordenamento?

DIREITO TRIBUTÁRIO NAS ESCOLAS

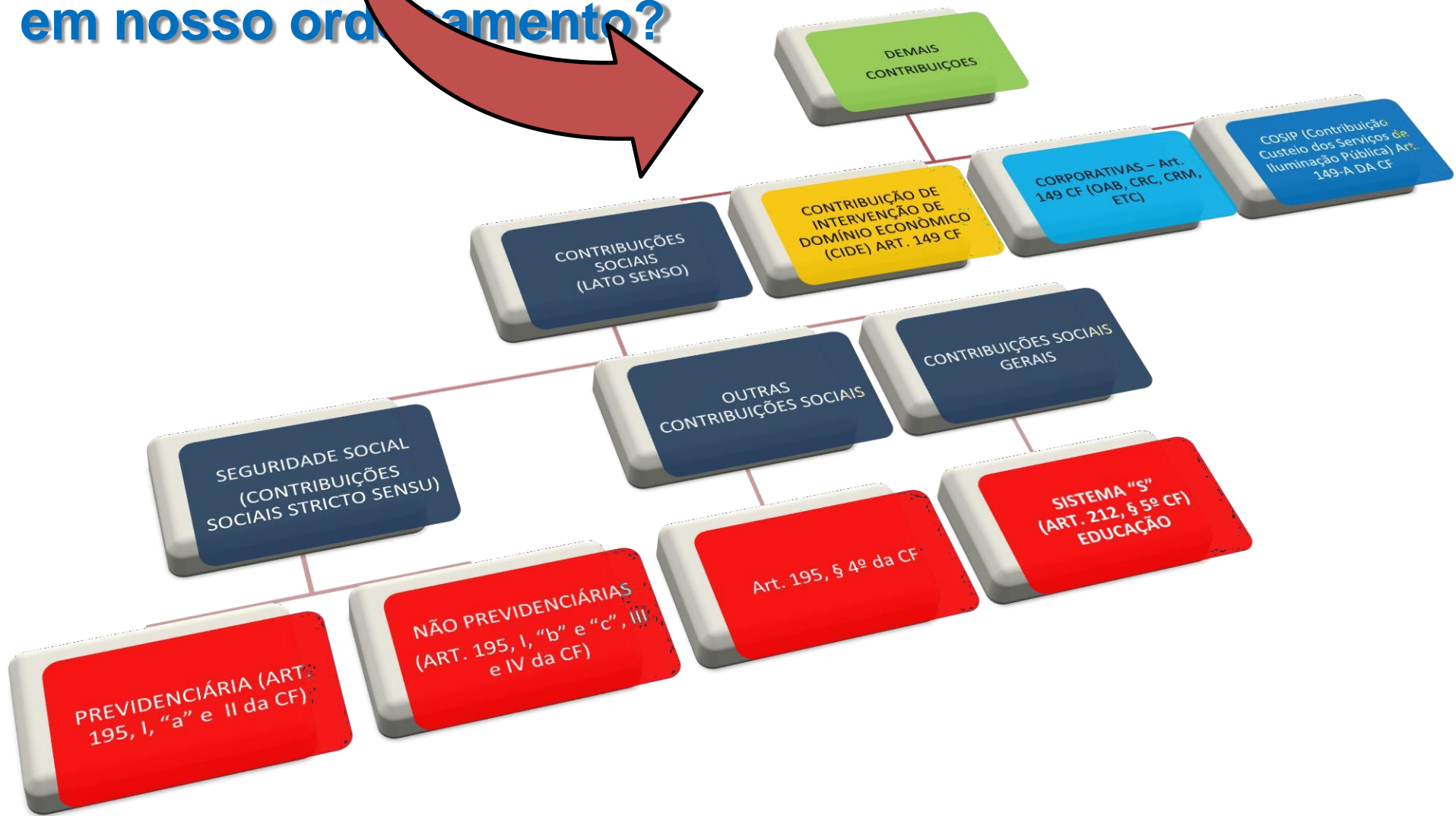

Quais são as espécies Tributárias existentes em nosso ordenamento?



Fonte: <http://www.bloglecom.com.br/2012/11/26/o-raio-x-dos-impostos-no-brasil/>



Imposto

➤ Qual é a função do imposto?

O imposto tem a função de atender as despesas gerais da administração pública.



➤ Qual deve ser o destino da verba arrecadada?

O imposto é um tributo não vinculado. Ou seja, é devido pelo contribuinte independentemente de qualquer contraprestação por parte do Estado.

Porém, é dever do Estado destinar esta verba para ações que visem melhorias para sociedade.

➤ Exemplos: IR, IPI, II, IPVA, ITCMD, ICMS, ISS, IPTU, ITBI.



Taxa

➤ Qual é a função da taxa?

Remunerar determinada atividade vinculada ao Poder Público (serviço público, específico e divisível, efetivo ou potencial, incluindo-se o poder de polícia).

➤ Qual deve ser o destino da verba arrecadada?

A taxa é um tributo vinculado. Ou seja, decorre de uma contraprestação por parte do Estado. Portanto, é dever do Estado destinar esta verba para aquela atividade na qual foi instituída.

➤ **Exemplos:** Taxa da coleta de lixo, Taxa de fiscalização de estabelecimentos, Taxa de fiscalização de anúncios.





Qual é a função da contribuição de melhoria?

Arrecadar recursos financeiros para cobrir os custos decorrentes de obras públicas. São cobradas de acordo com a valorização do imóvel do qual o contribuinte é proprietário.

Qual deve ser o destino da verba arrecadada?

A contribuição de melhoria é um tributo vinculado. Ou seja, decorre de uma contraprestação por parte do Estado. Portanto, é dever do Estado destinar esta verba para aquela atividade na qual foi instituída.

Exemplo: Valorização de imóvel após a realização de obra pública limitada ao custo da obra.



Contribuições Sociais



➤ Qual é a função das Contribuições sociais?

- a) Contribuições de intervenção no domínio econômico: Arrecadar recursos para desenvolver programas ambientais de redução da poluição causada pelos combustíveis, investir na infraestrutura dos transportes, etc.
- b) Contribuições de interesse de categorias profissionais ou econômicas: Arrecadar recursos financeiros para organizar e manter determinadas categorias profissionais e econômicas.
- c) Contribuições de seguridade social: Arrecadar recursos para manter as atividades relacionadas a previdência, assistência e saúde.

Contribuições Sociais



➤ Qual deve ser o destino da verba arrecadada?

As contribuições sociais são tributos vinculados. Ou seja, decorrem de uma contraprestação por parte do Estado.

Portanto, é dever do Estado destinar esta verba para aquela atividade na qual foi instituída.

➤ Exemplos: CIDE, PIS, COFINS, CSLL, Contribuição para o SESI, SENAI, etc.

Empréstimos Compulsórios



Arrecadar recursos para atender as despesas extraordinárias decorrentes de calamidade pública, de guerra externa, de iminência ou em casos de investimento público de caráter urgente e de relevante interesse nacional.

Qual deve ser o destino da verba arrecadada?

Os empréstimos compulsórios são tributos vinculados. Ou seja, decorrem de uma contraprestação por parte do Estado. Portanto, é dever do Estado destinar esta verba para aquela atividade na qual foi instituída.

O impacto dos tributos no bolso dos cidadãos

DIREITO TRIBUTÁRIO NAS ESCOLAS



- As empresas brasileiras gastam em média **2.600 horas**, a cada ano, para se manter em dia com os tributos;
- O Brasil tem mais de **85 tipos** de impostos, taxas e contribuições;
- Em média, cada pessoa paga mais de **R\$ 6 mil** por ano em tributos;
- Cada brasileiro paga em média **40% do que ganha** em tributos;
- É como se trabalhássemos de janeiro até o fim de maio para pagar tributos.

O impacto dos tributos no bolso dos cidadãos



O PAÍS DO IMPOSTO

Estudo aponta Brasil como o mais desigual da América Latina na cobrança de impostos entre pessoas com rendas iguais, é a chamada desigualdade horizontal

O que é desigualdade horizontal?
 > Diferentemente da desigualdade vertical, que mede a diferença de cobrança de impostos entre ricos e pobres, a desigualdade horizontal mede o quanto pessoas de igual renda são cobradas de forma diferente por conta dos regimes escolhidos



Alvo da pesquisa
 > Contribuintes que estão no terceiro nível da renda média de cada país (de 20 a 30%), a chamada "nova classe média", tanto de empresas como de pessoa física

Horas de trabalho necessárias para uma empresa média declarar e pagar impostos



Carga tributária em relação ao PIB
 17%
 Média da América Latina
 34%
 Brasil

Cobrança de imposto empresa x assalariado com mesma faixa de renda

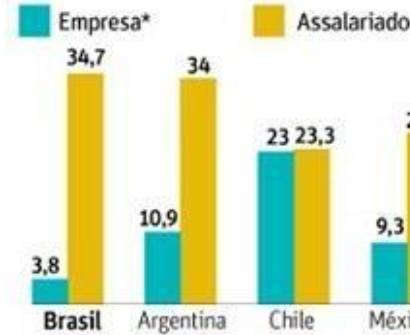

Imposto de Renda cobrado entre quem ganha até US\$ 12 mil (R\$ 24 mil) anuais

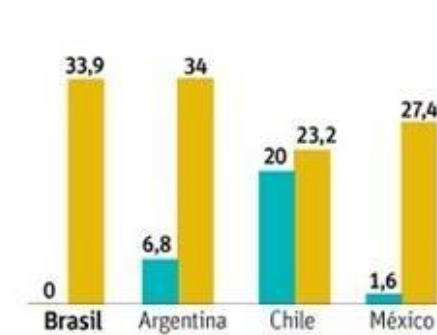

Arte: Folhpress / site da Folha.com

Fonte: Banco Interamericano de Desenvolvimento

Discriminação de tributos nas notas fiscais (Lei nº 12.741/2012)

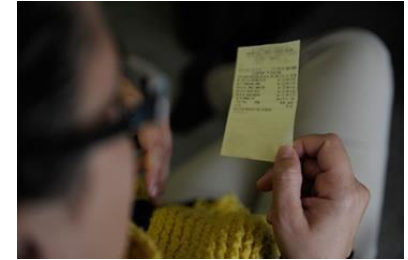

➤ Qual informação deve constar na nota fiscal?

A nota deve informar em termos percentuais ou valores aproximados dos tributos incidentes na formação do preço cobrado do consumidor final de uma mercadoria ou serviço. Se um produto custa R\$ 100,00 e aproximadamente R\$ 25,00 desse preço se referem a tributos, deve constar na nota fiscal que a carga tributária incidente sobre aquele produto é de R\$ 25,00 ou 25%.

Discriminação de tributos nas notas

fiscais (Lei nº 12.741/2012)



Nota fiscal atual não discrimina impostos embutidos no valor do produto/serviço



Modelo para nova nota fiscal elaborado pela Associação Comercial de São Paulo (ACSP)



Discriminação de tributos nas notas fiscais (Lei nº 12.741/2012)



- Essas informações devem constar em todas as notas fiscais emitidas?

Não. A regra vale apenas para notas fiscais decorrentes da venda de mercadorias e serviços diretamente para o consumidor final – pessoa física ou jurídica que adquira mercadorias ou serviços para consumo próprio ou bens destinados ao seu ativo imobilizado.

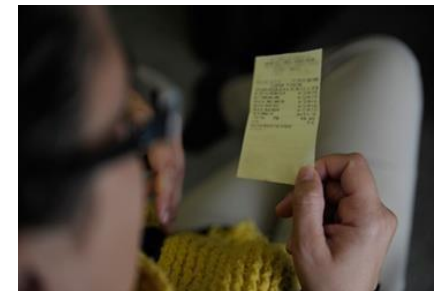

Discriminação de tributos nas notas fiscais (Lei nº 12.741/2012)



➤ Esta lei já está em vigor?

Sim, desde junho de 2013. Porém, uma Medida Provisória (nº 649/20) garante que a fiscalização sobre o cumprimento da lei s exclusivamente orientadora até fim de dezembro de 2014.

Ou seja, a partir do ano que vem, as empresas que não cumprirem e determinação serão punidas.

Por isso, fiquem atentos! Todos nós temos o direito de saber o quanto pagamos de tributos por cada produto adquirido.

Discriminação de tributos nas notas fiscais (Lei nº 12.741/2012)



DIVULGUE!



HOME BENEFÍCIOS PARCEIROS VÍDEOS CONTATO

IMPOSTO NA NOTA - PRAZO PRORROGADO

De olho no prazo

Aplicativo informa carga tributária de produtos.

O app foi desenvolvido com dados do IBPT e pode ser baixado gratuitamente

em smartphones e tablets
<http://deonimposto.ibpt.org.br/>



Importância

DIREITO TRIBUTÁRIO NAS ESCOLAS



www.impostometro.com.br

Construir mais de 2.022.670 postos de saúde equipados.

<http://www.impostometro.com.br/>

Quais as principais Formas de utilizar os Tributos para o bom Funcionamento da sociedade?



- Educação fiscal. O povo precisa saber o quanto paga de tributos e para onde deve ser destinada aquela verba arrecadada pelo governo;
- Voto consciente. Escolher candidatos éticos e transparentes;
- Exigir comprometimento dos políticos;
- Acompanhar o dia a dia dos parlamentares e fiscalizar a destinação das verbas arrecadadas;
- Exigir melhorias de infraestrutura em hospitais, creches, escolas, segurança pública e bem estar social, pois o dinheiro dos tributos é nosso!

ORDEM DOS ADVOGADOS DO BRASIL

SEÇÃO DO PARANÁ

ORGANIZAÇÃO: COMISSÃO DE DIREITO TRIBUTÁRIO

OBRIGADO!

www.cidadaoalerta.org.br/
www.crcpr.org.br/
www.fiepr.org.br/
www.ibpt.org.br/
www.oabpr.org.br/

APOIADORES DO PROJETO



Conselho Regional de Contabilidade do Paraná

